Consulado General del Perú en Toronto

Boletín N° 25
Octubre 2020

1. NOTICIAS DE INTERÉS PARA LA COMUNIDAD PERUANA

GUÍA DE RESTAURANTES PERUANOS EN TORONTO GTA

El Consulado General del Perú en Toronto, como parte de sus actividades de promoción y difusión de la gastronomía peruana, ha elaborado una guía virtual de restaurantes peruanos en Toronto GTA.

La guía puede descargarse desde el siguiente enlace electrónico:
GUÍA DE RESTAURANTES PERUANOS EN TORONTO GTA

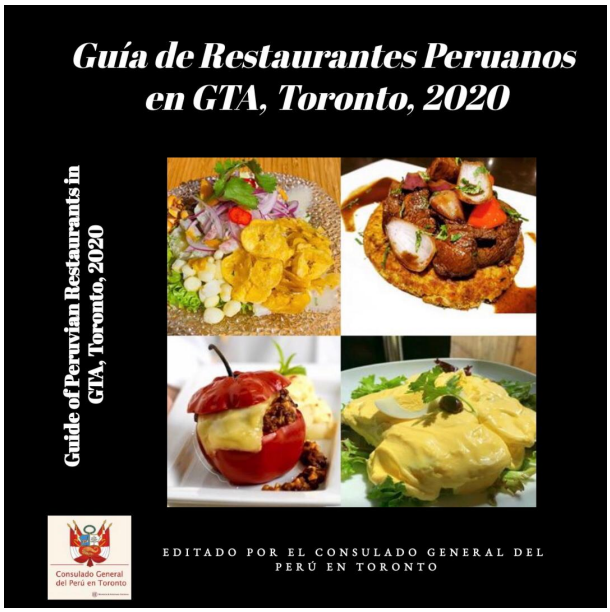

PROYECTO: "CÁPSULAS - VOLUNTARIOS POR EL MUNDO"

Se invita a la comunidad peruana que ejerce labores de voluntariado en la Provincia de Ontario a participar en el proyecto "Cápsulas – Voluntarios por el mundo" del programa "Voluntariado Bicentenario", que consiste en relatar historias de peruanos que desarrollan actualmente actividades de voluntariado en distintos campos (salud, discapacidad, medio ambiente, innovación, ayuda social, sostenibilidad, educación, etc).

Aquellos interesados en participar, deberán presentar sus experiencias a este Consulado enviando un correo electrónico a info@conperutoronto.com incluyendo: nombre de la iniciativa, objetivo de la misma, contacto del responsable y material digital de referencia sobre la acción de voluntariado.

NUEVO REGLAMENTO SOBRE RECONOCIMIENTO PERUANO DE ESTUDIOS EN EL EXTRANJERO

La Superintendencia Nacional de Educación Superior Universitaria (Sunedu) aprobó el nuevo "Reglamento del reconocimiento de grados y títulos otorgados en el extranjero".

De acuerdo con este nuevo reglamento, un grado o título obtenido en el extranjero, con carácter oficial y de rango universitario, podrá ser reconocido por la Sunedu siempre que haya sido emitido válidamente por una institución de educación superior extranjera, y se encuentre conforme a los criterios de calidad y a las obligaciones internacionales asumidas por el Perú en los tratados vigentes.

En cuanto a los criterios de calidad, serán reconocidos los grados y títulos emitidos por las universidades ubicadas en las primeras 500 posiciones de los siguientes rankings internacionales: QS World University Rankings (QS Ranking); Academic Ranking of World Universities - ARWU (Shanghai Ranking); Times Higher Education (THE Ranking); y Scimago Institutions Rankings (SIR).

Para mayor información sobre el procedimiento de reconocimiento, puede consultar la página oficial de la SUNEDU https://rb.gy/pxmprj

El Reglamento puede ser accedido a través del siguiente enlace: https://rb.gy/9rgilc

PUBLICACIÓN "200 AÑOS DESPUÉS: LOS ESCOLARES PREGUNTAN, LOS HISTORIADORES RESPONDEN"

Los invitamos a descargar y leer el libro "200 años después: Los escolares preguntan, los historiadores responden", esfuerzo del Proyecto Especial Bicentenario de la Independencia del Perú, que recoge consultas de estudiantes de todo el país sobre nuestro proceso de independencia, las cuales son respondidas con lenguaje asequible y rigor académico de parte de renombrados historiadores.

Descarga el libro aquí: https://bit.ly/3lzKnOX
Video:
https://www.facebook.com/bicentenariope/videos/311208093487508

BOLETÍN CULTURAL QUIPU VIRTUAL

Se comparte con la comunidad peruana residente en la Provincia de Ontario el quinto y sexto número del Boletín Cultural Quipu Virtual, el cual contiene textos e imágenes sobre algunos aspectos especialmente valiosos de la memoria material e inmaterial y de la cultura contemporánea peruana.

Podrá acceder a los boletines culturales ¨Quipu Virtual¨ a través de los siguientes enlaces:

DÉCIMO CUARTO BOLETÍN CULTURAL QUIPU VIRTUAL

DÉCIMO SEXTO BOLETÍN CULTURAL QUIPU VIRTUAL

DÉCIMO QUINTO BOLETÍN CULTURAL QUIPU VIRTUAL

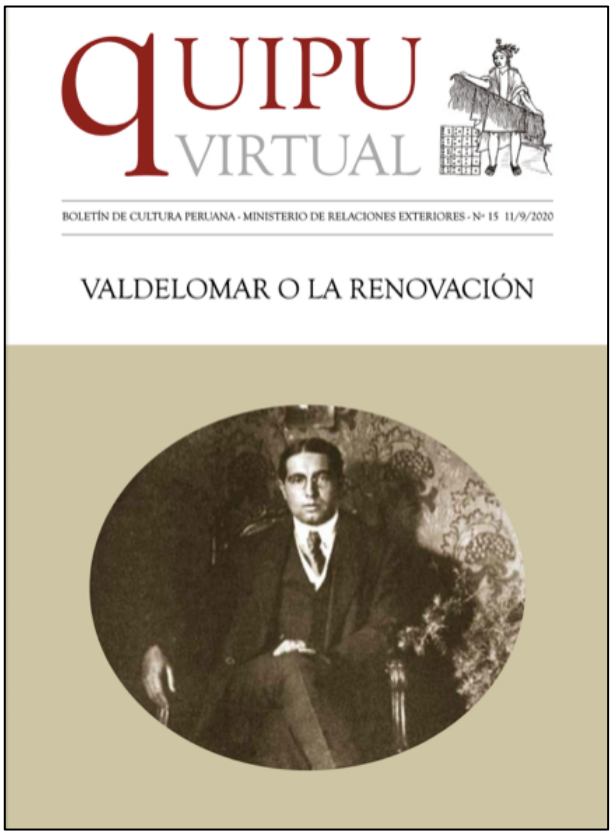

DÉCIMO SÉTIMO BOLETÍN CULTURAL QUIPU VIRTUAL

CAMPAÑA "MÉDICOS SOLIDARIOS AREQUIPA"

Un grupo de médicos y diversos profesionales nacidos en Arequipa se encuentran emprendiendo la campaña "Médicos Solidarios en Arequipa", que tiene como objetivo recaudar recursos financieros para adquirir equipos de protección personal (EPP) a favor de los médicos y el personal de salud que trabajan en Arequipa.

Dicha iniciativa viene contando con el apoyo de las ONG Red de Corazones en Lima y Freundeskreis Hogar de Cristo e.V. en Alemania, y con la ayuda económica de algunas empresas, como Gloria S.A., Compañía de Minas Buenaventura S.A.A. y Fluor Perú.

Desde abril pasado a la fecha, la mencionada campaña ha logrado proveer de EPP a los hospitales Honorio Delgado y Goyeneche, al Centro de Atención y Aislamiento de Cerro Juli y a las Micro Redes de atención primaria en Paucarpata, Hunter, Mariano Melgar y Tiabaya; así como a médicos residentes de diferentes hospitales de Arequipa.
¡APOYEMOS!

En caso de consultas, contactarse directamente con la doctora Ana Zúñiga Rivera a través del correo electrónico msarequipa@gmail.com

Para mayor información, puede consultar los siguientes enlaces:
www.msarequipa.com
Campaña Médicos Solidarios en Arequipa

2. SERVICIOS CONSULARES

El Consulado General del Perú en Toronto comunica a la comunidad peruana y público en general, con residencia en la Provincia de Ontario, que la atención presencial al público de servicios consulares se dará únicamente a través de **CITAS**, que deberán ser solicitadas a través de los siguientes correos electrónicos:

Trámite	Correo electrónico
Pasaportes, Salvoconductos, DNIs	jcleque@conperutoronto.com
Visas, Legalizaciones, Poder Fuera de Registro, Carta Poder, Autorización de Viaje de Menor de Edad, Antecedentes	rmatos@conperutoronto.com

Policiales, Judiciales y Criminales	
Poderes por Escritura Pública	info@conperutoronto.com
Registros Civiles (nacimiento, matrimonio y defunción)	info@conperutoronto.com
Otros trámites	info@conperutoronto.com

Para cualquier consulta adicional, se le recomienda visitar la página web http://www.consulado.pe/es/Toronto, escribir al correo electrónico info@conperutoronto.com, o llamar al (416) 963 9696.

Medidas de vigilancia, prevención y control del COVID-19 a adoptar por el **PÚBLICO USUARIO** de los servicios que se brindan en la Oficina Consular, de manera **OBLIGATORIA**:

- La atención será a la hora exacta indicada, por lo que se agradecerá no llegar antes ni después de la hora programada, con la finalidad de evitar aglomeraciones en la sala de atención.
- Las personas citadas ingresarán solas, SIN ACOMPAÑANTES, con excepción de aquellos trámites que requieran de la presencia de más de un usuario o se trate de un menor de edad.
- El uso de mascarilla es OBLIGATORIA para el ingreso a la Oficina Consular, así como durante toda la permanencia en las instalaciones de la entidad.

- Los usuarios que ingresen a la Oficina Consular deberán respetar en todo momento el distanciamiento social de 2 metros. El aforo de la sala de atención al público es de 2 personas.

El Consulado General del Perú en Toronto agradece su comprensión y su gentil cooperación.

3. EVENTOS DESTACADOS

TERCER PROGRAMA "ARTE Y COMUNIDAD", ORGANIZADO POR EL PATRONATO DE LAS ARTES DEL PERÚ

El 28 de setiembre, la señora Rosa Maria Luza, Directora del Patronato de las Artes del Perú, realizó una entrevista al Cónsul General del Perú en Toronto, Ministro Italo Acha, como parte de su programa "Arte y Comunidad".

En las primeras dos ediciones, el Patronato de las Artes del Perú entrevistó al escritor y poeta Willy Rose, y a la retablista peruana Maria N. Ayala.

Las entrevistas podrán ser accedidas a través de la cuenta de YouTube del Patronato de las Artes del Perú:

- Entrevista al Cónsul General del Perú en Toronto: https://youtu.be/6VvjEXr8iN0
- Entrevista a la retablista peruana Maria N. Ayala: https://youtu.be/TzzgZ34lfJ0
- Entrevista al escritor y poeta Willy Rose: https://youtu.be/NlnLa3xLR6c

4. PRÓXIMOS EVENTOS

El Consulado General del Perú en Toronto tiene el propósito de apoyar y promover a las asociaciones y promotores culturales de la comunidad peruana en Ontario. Si usted tiene alguna actividad que desee sea difundida, favor transmitir la información y/o flyer (en formato JPEG) a la siguiente dirección electrónica: info@conperutoronto.com.

TODO OCTUBRE – PROYECCIÓN DE PELÍCULAS PERUANAS – TORONTO MONTREAL LATIN AMERICAN FILM FESTIVAL

En el marco de la conmemoración del Mes de la Herencia Hispana, el Consulado General del Perú en Toronto tiene el agrado de invitar a la comunidad peruana y público en general al "Toronto Montreal

Latin American Film Festival 2020", en donde se proyectarán 5 películas peruanas:

1. EL MUDO - Viernes 02 de octubre, 9:00pm
2. SIGO SIENDO - Viernes 09 de octubre, 9:00pm
3. CUCHILLOS EN EL CIELO - Viernes 16 de octubre, 9:00pm
4. EL ACUARELISTA - Viernes 23 de octubre, 9:00pm
5. UNA SOMBRA AL FRENTE - Viernes 30 de octubre, 9:00pm

El Festival de Cine será ONLINE y totalmente GRATIS, a través de la cuenta de Facebook: Toronto Latin American Film Festival

OCTOBER 2 - UPPER CANADA CHORISTERS & CANTEMOS ENSEMBLE PRESENT INTI UKANA: A LATIN AMERICAN TAPESTRY

Toronto's Upper Canada Choristers and their accomplished Latin ensemble Cantemos celebrate the diversity of music from Latin America in a concert titled Inti Ukana: A Latin American Tapestry.

Date: Friday, October 2
Time: 7:30 p.m.
Where:
https://www.uppercanadachoristers.org
https://www.facebook.com/events/s/inti-ukana-free-live-stream-co/1216515302051191/?ti=as

Admission is free, but donations are welcome, to cover the costs.

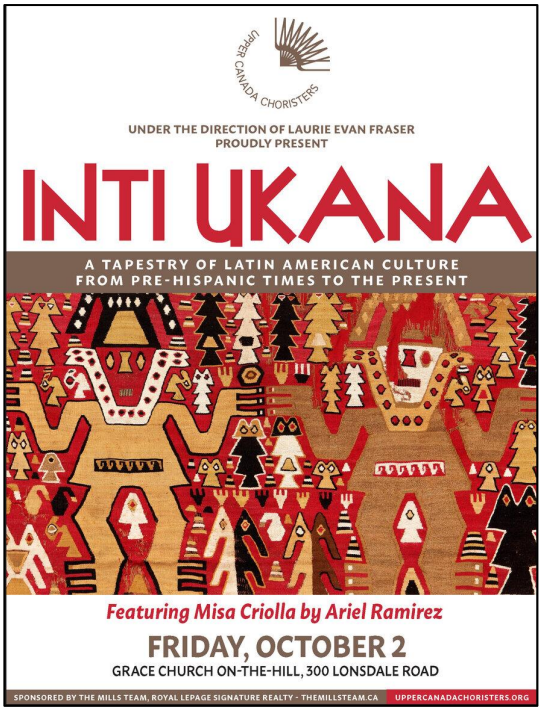

14 DE OCTUBRE – CONFERENCIA "MUJERES LATINAS EN LA POLÍTICA CANADIENSE" A CARGO DE LA SENADORA ROSA GÁLVEZ

Como parte de la Conmemoración del Mes de la Herencia Hispana, el Consejo Canadiense para la Herencia Hispana ("Hispanic Canadian Heritage Council") invita a la comunidad peruana y público en general a participar en la conferencia "Mujeres latinas en la política canadiense", a cargo de la Senadora Rosa Gálvez, la primera Senadora de origen Latinoamericano en Canadá. La conferencia se llevará a cabo a través de Zoom.

Fecha: Miércoles, 14 de octubre
Hora: 6:30pm – 8:00pm
Lugar: Via Zoom

La conferencia será en español. Limitados espacios disponibles. Solicite su participación en:
https://conferenciasenadoragalvez.eventbrite.ca

15 DE OCTUBRE – CONFERENCIA "IDENTIDAD, CULTURA Y PARTICIPACIÓN CÍVICA LATINA EN CANADÁ", A CARGO DEL MIEMBRO DEL PARLAMENTO CANADIENSE, PABLO RODRÍGUEZ

Como parte de la Conmemoración del Mes de la Herencia Hispana, el Consejo Canadiense para la Herencia Hispana ("Hispanic Canadian Heritage Council") invita a la comunidad peruana y público en general a participar en la conferencia "Identidad, Cultura y Participación Cívica Latina en Canadá", impartida por el Líder del Gobierno en la Cámara de los Comunes, MP Pablo Rodríguez.

Fecha: Jueves, 15 de octubre
Hora: 6:30pm – 8:00pm
Lugar: Via Zoom

La conferencia será en español. Limitados espacios disponibles. Solicite su participación en: https://conferenciamppablorodriguez.eventbrite.ca

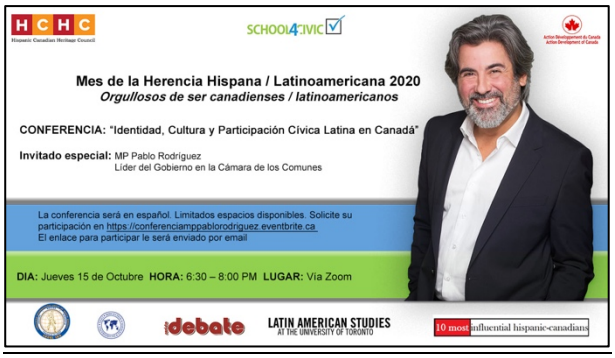

21 DE OCTUBRE – CONFERENCIA "CANADÁ Y LOS INMIGRANTES LATINOAMERICANOS", A CARGO DE LA MIEMBRO DEL PARLAMENTO CANADIENSE, SORAYA MARTÍNEZ

Como parte de la Conmemoración del Mes de la Herencia Hispana, el Consejo Canadiense para la Herencia Hispana ("Hispanic Canadian Heritage Council") invita a la comunidad peruana y público en general a participar en la conferencia "Canadá y los inmigrantes latinoamericanos", impartida por la MP Soraya Martínez.

Fecha: Miércoles, 21 de octubre
Hora: 6:30pm – 8:00pm
Lugar: Via Zoom

La conferencia será en español. Limitados espacios disponibles. Solicite su participación en: https://conferenciampsorayamartinez.evenbrite.ca

17 DE OCTUBRE – VAUGHAN LATIN FESTIVAL

Fuerza Latina Community Services invita a la comunidad latinoamericana a participar del evento "Vaughan Latin Festival", el cual será grabado y trasmitido en vivo a través de la estación GoLive TV.

El evento contará con grupos de baile, música y espectáculos para niños, demostraciones de cocina latinoamericana, así como la presentación de los Latin Excellence Awards a graduados recientes de la comunidad latinoamericana.

Fecha: 17 de octubre de 2020

Hora: 6:00pm – 11:00pm
Lugar: GoLive TV

DOMINGO 18 DE OCTUBRE – MISA SOLEMNE EN HONOR AL SEÑOR DE LOS MILAGROS

La Hermandad del Señor de los Milagros de Ontario tiene el gusto de invitar a la comunidad peruana a la Misa Solemne en honor al Señor de los Milagros.

Fecha: Domingo 18 de octubre de 2020
Hora: 5:00pm
Lugar: Parroquia San Agustín de Canterbury (80 Shoreham Dr, North York)

DEL 30 DE SETIEMBRE AL 15 DE NOVIEMBRE - EXPOALIMENTARIA VIRTUAL 2020

En el contexto de la nueva normalidad, la 12° edición de Expoalimentaria, la feria internacional de alimentos y bebidas más importante del Perú, se desarrollará este año de manera virtual entre el 30 de setiembre y el 15 de noviembre con la participación de más de 2,000 empresas.

Aquí facilitamos los enlaces para el registro de:
Expositores
👉 http://join.expoalimentariaperu.com/seller
Compradores
👉 http://join.expoalimentariaperu.com/buyer
Visitantes
👉 http://join.expoalimentariaperu.com/visit

DE JULIO A DICIEMBRE DE 2020 - XI SALÓN DEL CACAO Y CHOCOLATE FORMATO VIRTUAL

El Comité Organizador del "Salón del Cacao y Chocolate 2020", integrado por el MINAGRI, DEVIDA, PROMPERU, la Asociación Peruana de Productores de Cacao y el Ministerio de Relaciones Exteriores del Perú, además de otras entidades públicas y privadas, ha decidido realizar el mencionado evento, de manera virtual, desde los meses de julio hasta diciembre del 2020, bajo un novedoso formato.

El objetivo principal de la edición de este año es contribuir a la puesta en valor del cacao peruano como producto originario y de amplia diversidad genética de nuestra Amazonía, además de continuar fomentando la cultura del cacao y chocolate, informando al público en general sobre los beneficios de este alimento, considerado un superfood.

La XI edición del "Salón del Cacao y Chocolate", será permanente en el tiempo y permitirá, según lo previsto, que cerca de 200 marcas expositoras cuenten con stands virtuales. Además, entre otras novedades, ha considerado la utilización de catálogos e información comercial digital, así como diferentes formas de efectuar pagos de manera electrónica.

De igual forma, el citado evento virtual contará también con salas para el "Foro Latinoamericano

del Cacao y Chocolate", así como para chocodemos, talleres, catas, conferencias, ruedas de negocios y concursos. Estas actividades se realizarán vía Zoom o Google Meet, en salas de conferencias personalizadas, videos con opción de descarga y otras herramientas online.

Los visitantes al "Salón del Cacao y Chocolate 2020" podrán hacerlo desde cualquier dispositivo en forma rápida y sencilla, accediendo a los expositores de productos y servicios del sector cacaotero, chocolatero y proveedores de maquinarias y equipos, entre otros participantes, con la posibilidad de descargar documentos de interés y solicitar reuniones de negocios.

Mayor información sobre el evento se encuentra disponible en el siguiente enlace:
https://salondelcacaoychocolate.pe/

DEL 17 AL 20 DE NOVIEMBRE DE 2020 - NUEVA FECHA DEL XIII CONGRESO NACIONAL DE MINERÍA (CONAMIN)

El XIII Congreso Nacional de Minería "CONAMIN 2020", inicialmente previsto para realizarse del 10 al 14 de agosto de 2020 en la ciudad de Trujillo, Perú, ha sido reprogramado para los días 17 al 20 de noviembre del presente año, a desarrollarse de manera virtual.

La postergación de dicha actividad, cuyo tema es "Industria Minera Sostenible", se debe a la actual crisis sanitaria y económica mundial por el COVID-19.

Mayor información sobre la conferencia puede encontrarse en el siguiente vínculo electrónico:
https://www.conamin.org/2020/es/

CONGRESO NACIONAL DE MINERÍA

XIII CONAMIN 2020

INDUSTRIA MINERA SOSTENIBLE
17 al 20 de noviembre
Lima - Perú

COMUNICADO

La Junta Directiva del Capítulo de Ingeniería de Minas, del Consejo Departamental de Lima del Colegio de Ingenieros del Perú, hace de conocimiento público que debido a la situación mundial que nos ha tocado vivir a causa de la pandemia del COVID-19, nos hemos visto en la necesidad de postergar el **Congreso Nacional de Minería - CONAMIN 2020**, teniendo como nueva fecha del **17 al 20 de noviembre** del presente año, bajo la modalidad virtual.

El evento tendrá como marco principal la presentación de **Conferencias: Técnicas / Magistrales / Empresariales / Logísticas,** para lo cual ya contamos con un connotado panel de expositores nacionales e internacionales

Asimismo, agradecemos a las empresas Auspiciadoras y Media Partner, por la confianza depositada en este importante evento.

Para mayor información contactarse a: admin@conamin.org

Atentamente,
La Junta Directiva

PROGRAMA MES MORADO 2020

La Hermandad del Señor de los Milagros de Ontario tiene el gusto de invitar a la comunidad peruana a participar de las actividades por el Mes Morado 2020, que se detallan a continuación: